



www.ome-aen.org



www.aen.es

## BOLETÍN INFORMATIVO

nº 39

Octubre-Diciembre 2011

O.M.E. (Osasun Mentalaren Elkarte) Asociación de profesionales de salud mental y psiquiatría comunitaria. Agrupa a los socios de la A.E.N que viven o trabajan en el País Vasco y Navarra.

### SUMARIO DE CONTENIDOS

- |  |  |
|--|--|
| <ul style="list-style-type: none"><li>• Editorial: Día Mundial de la Salud Mental</li><li>• Actividades OME</li><li>• III Jornadas DDHH y SM de la AEN</li></ul> | <ul style="list-style-type: none"><li>• Publicaciones</li><li>• NORTE de Salud Mental Nº 41</li><li>• Agenda</li></ul> |
|--|--|

### Editorial

#### 10 de Octubre, Día Mundial de la Salud Mental: "INVIRTAMOS EN SALUD MENTAL"

Bajo este lema (*"Invirtamos en Salud Mental"*) se celebró un año más el Día Mundial de la Salud Mental. Al mismo tiempo estamos inmersos en una crisis económica global que hace parecer contradictorios ambos términos (*"Crisis económica vs. Inversión"*).

No obstante, hay que valorar que las inversiones en el sistema sanitario son estratégicas para las sociedades desarrolladas, ya que, además de contribuir al mantenimiento de la salud de los ciudadanos, suponen una forma de redistribución de la renta, y constituyen un "tractor" esencial en el sistema económico debido a los puestos de trabajo (directos e indirectos) que generan.

Sin embargo, en los últimos meses es raro el día que no se publica alguna noticia sobre recortes en los sistemas sanitarios de diferentes comunidades autónomas, con la secuela del cierre de plantas de hospitalización, despidos y EREs (Cataluña, Valencia, Baleares, Castilla la Mancha...).

***Cuando las barbas de tu vecino veas pelar...***

En otras comunidades, como Madrid, se presume de "invertir" en sanidad 44 millones de euros más que en 2011 (el presupuesto pasa de 7.125 millones a 7.169), pero el asunto tiene truco: aumenta un 34% el dinero que se destina a pagar la asistencia sanitaria concertada, lo que supone una vía abierta hacia la privatización.

#### ***"La sustitución de facultativos es obligatoria aunque haya crisis"***

La cuestión está llegando a tal punto que un juzgado ha tenido que recordar al Servicio Cántabro de Salud *"su deber de sustituir el cien por cien de las bajas de médicos, sin que la difícil coyuntura económica sirva de argumento para dejar de hacerlo"*, tras el compromiso adquirido por la Consejería de Sanidad en 2007.

La FADSP ha editado un folleto sobre *"Argumentos para combatir el tópico de la insostenibilidad del SNS"* que merece la pena leer (<http://www.fadsp.org/>).

#### ***Situación en Euskadi***

Afortunadamente, en Euskadi, y al menos hasta el momento, se ha entendido que *"invertir en salud mental"* es rentable, tanto en términos de salud de la población en general, como de evitación de la cronicidad, que es una de las líneas estratégicas de la Consejería de Sanidad del Gobierno Vasco.

## Actividades OME

- 1 de agosto: Envío on line del **Boletín Informativo de OME** nº 38. Julio-Sept.
- 9 de agosto. Envío postal del Boletín Informativo de OME nº 38.
- 16 de agosto: Envío on line de la **Guía de Práctica Clínica de prevención y tratamiento de la conducta suicida**.
- 30 de agosto: Envío on line del **Boletín de Salud Mental de la OPS** de mayo-julio.
- 1 de septiembre: Envío información **II Jornada Técnica de Argia Fundazioa**
- 2 de septiembre: envío on line de **Atención Primaria Vol.43** Núm. 09
- 8 de septiembre: **Reunión Comité Organizador** III Jornadas de Derechos Humanos.
- 13 de septiembre: **Reunión de OME-Infantojuvenil**.
- 13 de septiembre: Envío on line de **MHE Newsletter** 7-8 – 2011.
- 21 de septiembre: Envío on line del PDF con el **Programa de las III Jornadas de DDHH de la AEN** a celebrar en Bilbao .
- 30 de septiembre: Envío on line de **World Psychiatry Vol 10** num. 3, Oct. 2011
- 2 de octubre: Envío a los grupos de DDHH y al de Infanto-Juvenil el **informe "Menores o Adultos. Procedimientos para la determinación de la edad"**. Defensor del Pueblo 2011.
- 9 de octubre: Envío de **presentación de dos libros compilados y coordinados por Roberto Pereira**, preámbulo del XXXII Congreso de Terapia Familiar en Bilbao, del 27 al 29 de octubre
- 10 de octubre: **Día Mundial de la Salud Mental**. Comunicado de OME.
- 13 de octubre: Envío de anuncio de la **jornada "¿Como afrontar el sufrimiento de los problemas cotidianos?"**. Alberto Ortiz Lobo y Ander Retolaza.
- 20 a 22 de octubre: **III Jornadas sobre Derechos Humanos y SM de la AEN**. Universidad de Deusto. Bilbao.
- 22 de octubre: Presentación del Ararteko del **Informe Extraordinario sobre Infancias Vulnerables ante la Comisión de Derechos Humanos y Solicitudes Ciudadanas del Parlamento Vasco**.
- 24 de octubre: **comunicado ante el secuestro de 3 cooperantes en Tinduf**.
- 24 de octubre: Para el grupo de DD.HH. de OME en: **VI Jornada sobre salud mental e inmigración** enfocada al ámbito penitenciario y extrapenitenciario.
- 25 de octubre: al grupo de DDHH: **Estudio de opinión reciente sobre Inmigrantes de la comunidad musulmana. Conclusiones de la Cumbre Ibero Americana de Ministerios Públicos sobre Trata de Seres Humanos**.
- 25 de octubre: Envío del **Instrumento para la valoración de la Competencia Intercultural en la Atención en salud mental. Hacia la equidad en salud**.

## III Jornadas sobre Derechos Humanos y SM de la AEN

Del 20 al 22 de Octubre, y organizadas por OME/AEN y OSALDE, se celebraron las "III Jornadas sobre Derechos Humanos y Salud mental" en la Universidad de Deusto. Con un número de asistentes importante (más de 170 personas en el conjunto de actividades) el plantel de ponentes y el alto interés de los contenidos del programa han compensado el esfuerzo del comité organizador.

A resaltar la coincidencia entre la inauguración y el comunicado de ETA sobre el abandono de la violencia, lo que supuso una inmejorable noticia.



**Imagen del auditorio**

El balance de las jornadas se antoja enormemente positivo. Las expectativas son muchas y buenas. En los diferentes grupos de trabajo de la sección de DD.HH de la AEN y de OME, en la asociación en su conjunto, hay tarea para las personas más motivadas. Al resto también nos alcanzará. Nos iremos viendo en las diferentes iniciativas.



**Con M<sup>a</sup> Fe Bravo, presidenta de la AEN y participante en las III Jornadas, en la nueva sede de OSALDE y OME.**

C/ Araba, 6; bajo (Bilbao). Entrada por C/ Burgos, junto salida metro Iruña.

## Publicaciones

### **Hacia la equidad en salud: Instrumento para la valoración de la Competencia Intercultural en la Atención en Salud Mental**

Se ha publicado en la Web del Ministerio de Sanidad, Política Social e Igualdad este documento, en cuya elaboración ha participado un importante número de compañeros de la AEN. Disponible en: [http://www.mspsi.gob.es/profesionales/saludPublica/prevPromocion/promocion/desigualdadSalud/competencia\\_intercultural.htm](http://www.mspsi.gob.es/profesionales/saludPublica/prevPromocion/promocion/desigualdadSalud/competencia_intercultural.htm)

## GUÍA

### **Atención primaria de la salud mental en prisión**

Grupo de trabajo sobre salud mental en prisión (GSMP): Sociedad Española de Sanidad Penitenciaria (SESP) y Asociación Española de Neuropsiquiatría (AEN). Cristina Iñigo e Iñaki Markez (Coordinadores). Edita OMEditorial. Bilbao, 2011. 173 pp.

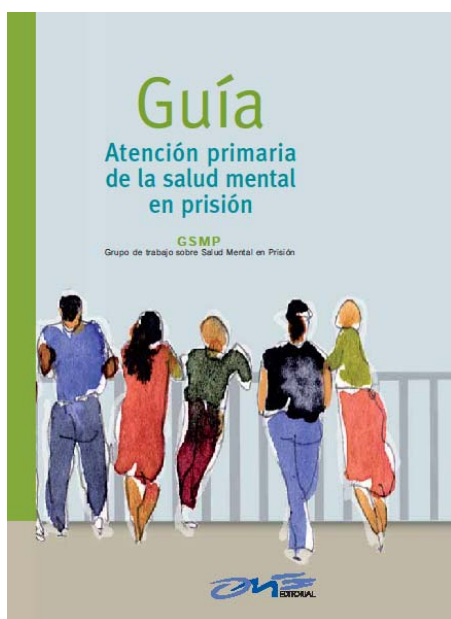

Esta guía pretende contribuir a mejorar los conocimientos que los profesionales que trabajan en prisión tienen sobre la enfermedad mental y el manejo de determinados síntomas que los pacientes pueden presentar mientras se encuentran en el sistema penitenciario.

La guía tiene la acreditación de la SESP y de la AEN, ya que han sido miembros del grupo de trabajo de salud mental en prisión, compuesto por profesionales de ambas sociedades científicas quienes firman su autoría. Guía que ve la luz gracias al esfuerzo de sus firmantes y de Pfizer que se ha prestado a colaborar en esta amplia edición y en buena parte de su difusión posterior.

## Norte de Salud Mental nº 41



### Editorial

*Indignación y psiquiatría comunitaria.* Iñaki Markez

*Preocupación en la psicología clínica por el itinerario curricular.* Juan Fco. Jiménez Estévez.

### Originales y revisiones

*“Trastornos mentales” del ámbito socio-laboral: ¿son las personas responsables de su malestar?.* J. Miguel Ribé, Margarida Cleris, Jesús Gracia.

- *Morir de amor.* Sonia Valiente, Leire Varona, Ibone Orozco.

- *Maastricht. Monitorización Acumulativa de las Necesidades y modelo holandés de TAC. Implicaciones para el programa GAZTE.* Juan Carlos Irurzun, Leire Martín, Maite Bastida.

- *Recursos Personales Positivos en la Relación con el Paciente: las Estrategias de Regulación Emocional.* Raquel Rodríguez-Carvajal; Bernardo Moreno-Jiménez; Sara de Rivas-Hermosilla; Marta Herrero Lázaro.

- *El enfermo mental espera respeto del profesional. Varios ejemplos.* Juan Gervas y Mercedes Pérez Fernández.

- *El exceso de burocracia.* Fernando Pérez del Río.

- *Aplicación de la Clasificación Internacional de la Discapacidad, el Funcionamiento y la Salud (CIF) de la OMS para la evaluación de la discapacidad en pacientes con trastorno mental grave.* Micaela Moro Ipola, Luis Solano, Begoña Frades, José Salazar, Josep Pena y Mercedes Asuero.

### Formación Continuada

- *Nota Clínica: Alteraciones cognitivas en dos casos de psicosis funcional precoz.* Juan Antonio Becerra.

- *Psiquiatría Clínica: Autoevaluación Razonada (XII).* Michel Salazar, C. Peralta, J. Pastor.

### Historia

- *Psiquiatría y cine en España durante la dictadura franquista (1939-1975).* María Herrera, Pedro Marset, Carmen Llor, Joaquín Cánovas.

- *La Asociación contra la Toxicomanía (1926-1931). Prevención de salón en visperas de la II República.* Juan Carlos Usó Arnal

**Actualizaciones.** Olatz Barrenetxea, Iñaki Markez

- *Manifiesto de derechos humanos.* Julie Wark

- *Guía. Atención primaria de la salud mental en prisión.* GSMP

- *El gobierno de las emociones.* Victoria Camps

- *Agresión y violencia. Cerebro, comportamiento y bioética”* de Jairo Muñoz-Delgado, José Luis Díaz y Carlos Moreno B.

## Agenda

### **IV TALLER de salud Mental y DD.HH sobre *MALTRATO a las MUJERES: "Un enfoque psicológico para la formación y su atención"*.**

**Organizan:** OSALDE y OME

**Dirigido a** Profesionales del ámbito de la Salud Mental, Atención Primaria, y agentes sociales.

**Lugar:** Aula de la sede de Osalde y OME: C/ Araba, 6; bajo (Bilbao). Entrada por C/ Burgos, junto salida metro Iruña.

**Programa:** Día 25 noviembre:

-16.00–20.00: **"Efectos de la violencia de género en el desarrollo psíquico de las mujeres"**. La violencia de género: efectos en la salud y Violencia de género en las relaciones de pareja. **Carmina Serrano Hernández.**

Exposición, Debate en grupos y visionado de fragmentos de películas en las que se pueda apreciar el fenómeno de la violencia de género y sus efectos.

Día 26 noviembre

-10.00-11.30: **"Violencia en el ámbito familiar"**. **Carmina Serrano.** Exposición y debate en grupos.

-12:00-13.30. **"Violencia hacia jóvenes y mayores. Una valoración de la intervención sanitaria, en relación al maltrato hacia las mujeres en el marco de la atención Primaria"**. **Itziar Cabieces Ibarondo.** Exposición y debate.

**Bilbao, 25 y 26 de Noviembre 2011**

### **II Jornadas de Patología Dual y VI Jornadas de Drogodependencias**

**Organiza:** Hospital de Galdakao-Usansolo, Red de Salud Mental de Bizkaia, Sociedad Española de Patología Dual y Asociación Vasca de Drogodependencias.

**Inscripción gratuita (vía e-mail):**

[ESTELA.SAEZFUENTES@osakidetza.net](mailto:ESTELA.SAEZFUENTES@osakidetza.net)

Indicando nombre y apellidos, centro de trabajo, dirección postal, e-mail y teléfono, para enviar certificado

**1 y 2 de Diciembre de 2011**

Colegio de Médicos de Bizkaia

### **III Jornada OME sobre *Psicoanálisis en la Salud Mental***

**"El sujeto a la intemperie. La cuestión del desamparo en S. Freud y F. García Lorca"**

Conferencia de M. Carmen Rodríguez Rendo

**M. Carmen Rodríguez Rendo, es** psicoanalista. Miembro de la Fédération des Ateliers de Psychanalyse de Paris y psicoterapeuta psicoanalítico didacta de la F.E.A.P. Miembro del comité editorial de "Diván El Terrible".

**16 de Diciembre 2011**

Salón de Actos de la Red de Salud Mental de Bizkaia

María Díaz de Haro, 58. Bilbao

**Entrada libre**

### **IV Taller *"Trabajo psicosocial e investigación con víctimas de violaciones de derechos humanos: Verdad, justicia, reparación."***

Organizan **OME y Osalde**

Facultad de Psicología UPV-EHU, **Donostia, 27 y 28 de enero 2012**

### **XXV Congreso de la AEN**



**"Subjetividad e identidad de las experiencias - Discursos y Contextos"**

[www.congresoan12.com](http://www.congresoan12.com)

**Tenerife, 6 a 9 de Junio 2012**

**AVISO IMPORTANTE:** Se ruega a los asociados que envíen su dirección de e-mail actualizada a la dirección de [ome@ome-aen.org](mailto:ome@ome-aen.org) para un mejor acceso y distribución de documentos vía on line. Gracias